

Unión Católica de Apoyo al Desarrollo Comunitario



Octubre, 2009

Las Filiales

- *Diócesis de Ambato*
- *Diócesis de Latacunga*
- *Diócesis de Santo Domingo de los Tsáchilas*
- *Diócesis de Guaranda*
- *Diócesis de Riobamba*
- *Diócesis de Tulcán*
- *Diócesis de Babahoyo*
- *Diócesis de Machala*

Figuras Legales de las Filiales de Ucade

Programas	Fundaciones	Cooperativas de Ahorro y Crédito
Diócesis de Ambato	Guaranda	Tulcán
Diócesis de Latacunga	Santo Domingo	Babahoyo
Diócesis de Riobamba		Santa Rosa – El Oro

CONOCEN Y EJERCITAN SUS DERECHOS CIUDADANOS

May-07	Oct-07	Feb-08	Jun-08	Dic-08	Jun-09
11,90%	17,90%	18,56%	24,56%	32,70%	58,24%

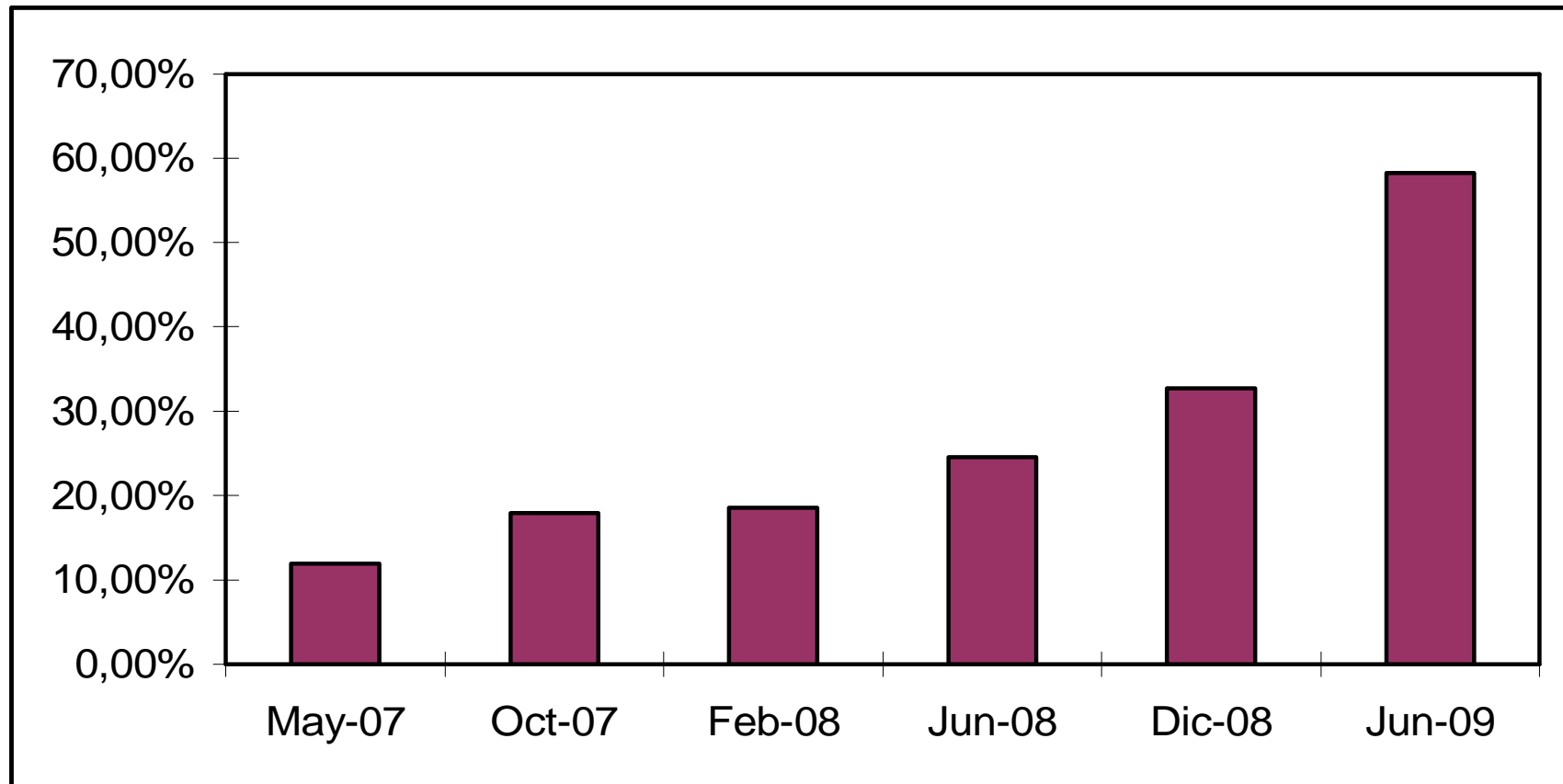

INCIDENCIA EN GOBIERNOS LOCALES

May-07	Oct-07	Feb-08	Jun-08	Dic-08	Jun-09
7,70%	8,80%	9,55%	10,60%	13,45%	20,45%

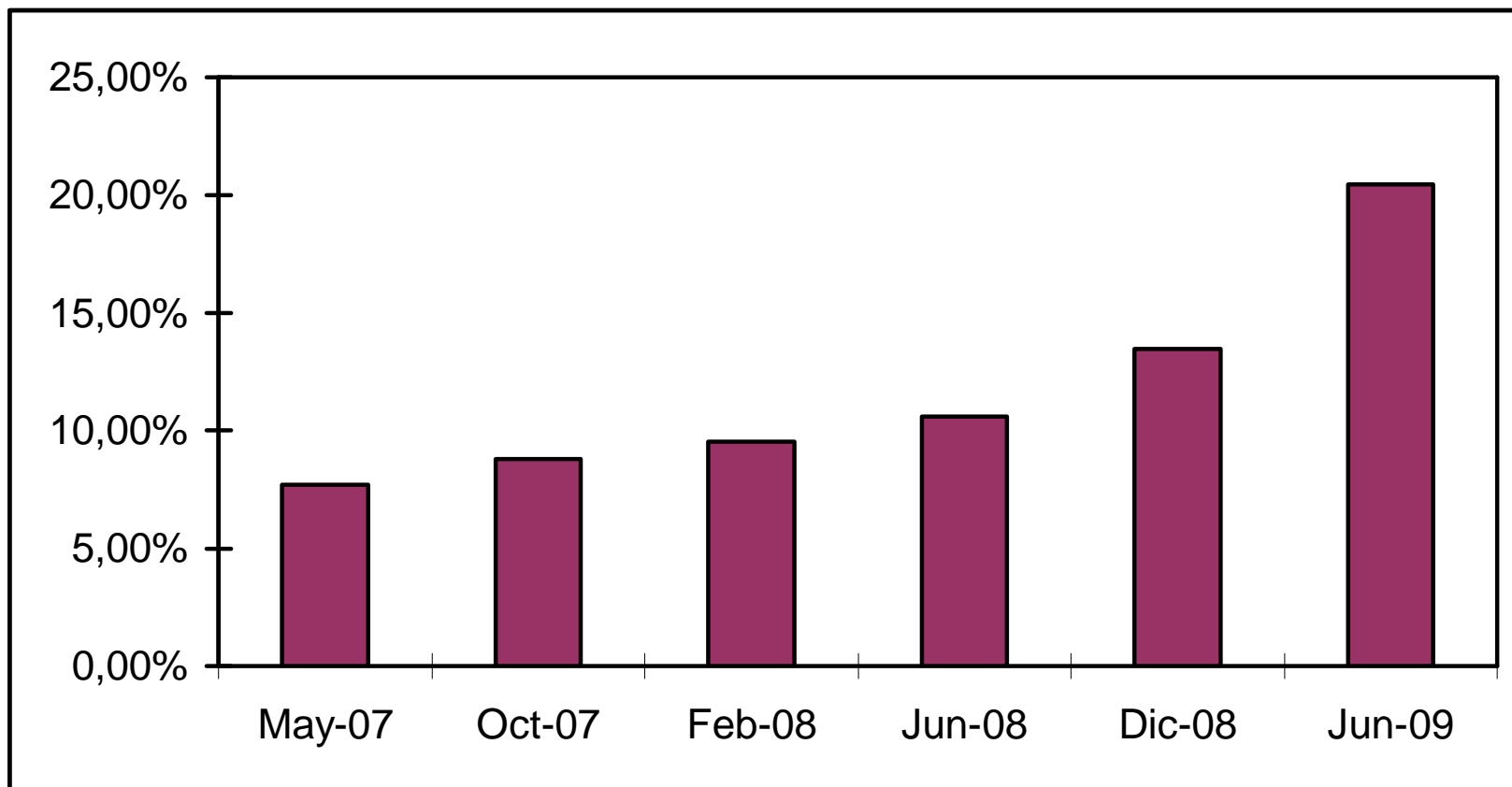

CONTROL MEDICO PREVENTIVO ANUAL

May-07	Oct-07	Feb-08	Jun-08	Dic-08	Jun-09
13,16%	13,86%	15,30%	16,96%	18,40%	19,88%

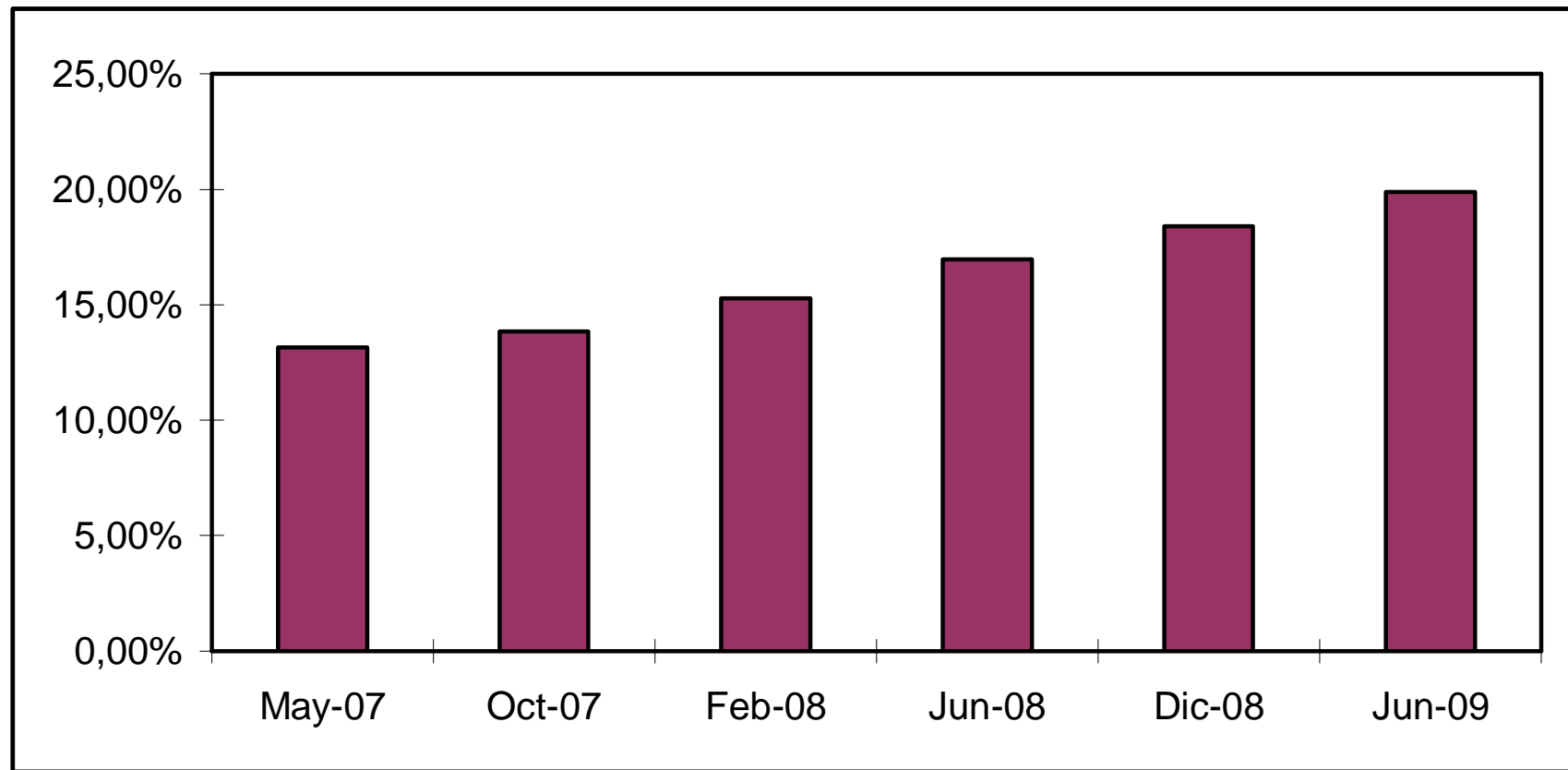

REGISTROS CONTABLES BASICOS Y PRACTICAS DE MARKETING

May-07	Oct-07	Feb-08	Jun-08	Dic-08	Jun-09
10,90%	17,90%	21,00%	24,68%	26,74%	31,98%

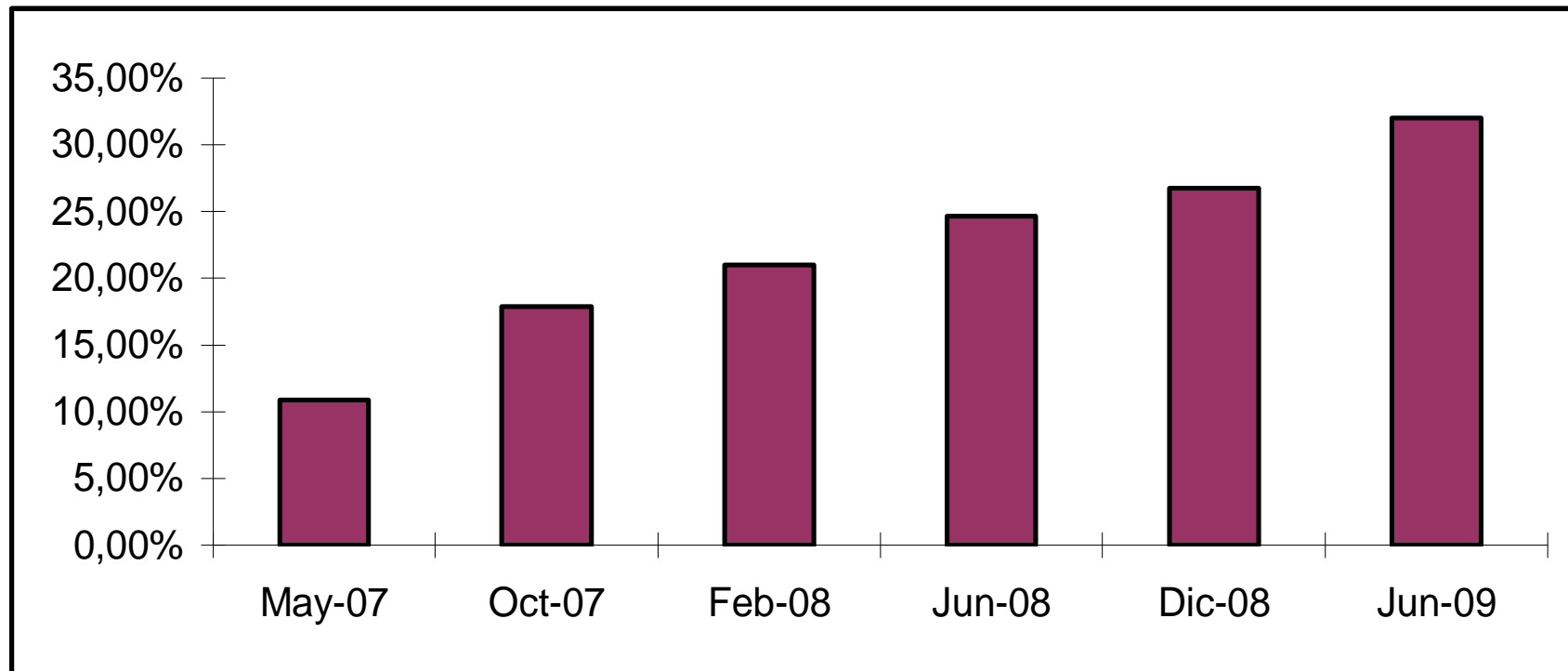



NIVEL DE ACTIVOS PROMEDIOS DE LOS SOCIOS DE UCADE

May-07	Oct-07	Feb-08	Jun-08	Dic-08	Jun-09
\$ 24.174,89	\$ 25.541,49	\$ 28.602,17	\$ 29.056,48	\$ 29.245,63	\$ 29.598,42

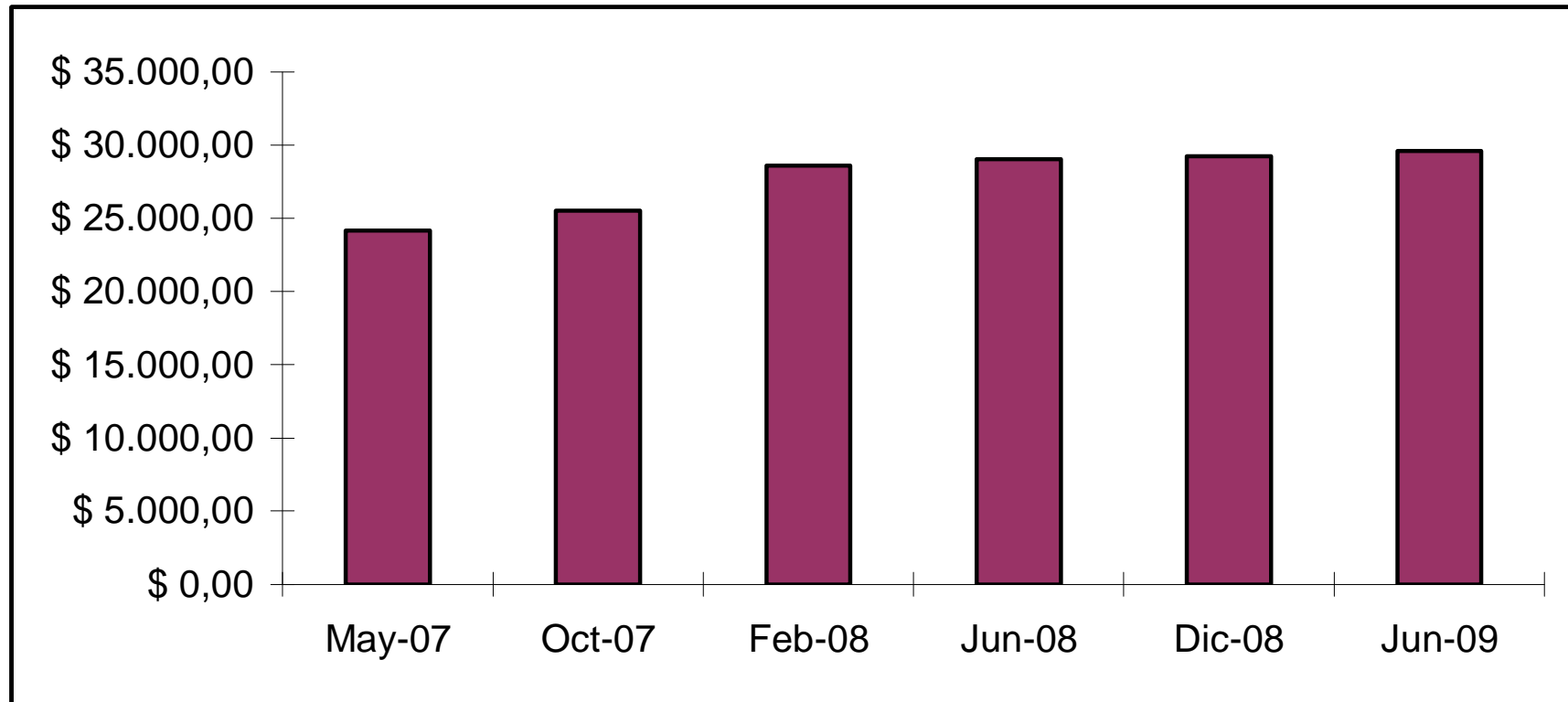

NIVEL DE INGRESOS MONETARIOS ANUALES DE LA UNIDAD FAMILIAR

May-07	Oct-07	Feb-08	Jun-08	Dic-08	Jun-09
\$ 6.630,53	\$ 6.710,26	\$ 7.113,68	\$ 7.411,39	\$ 7.822,93	\$ 7.950,29

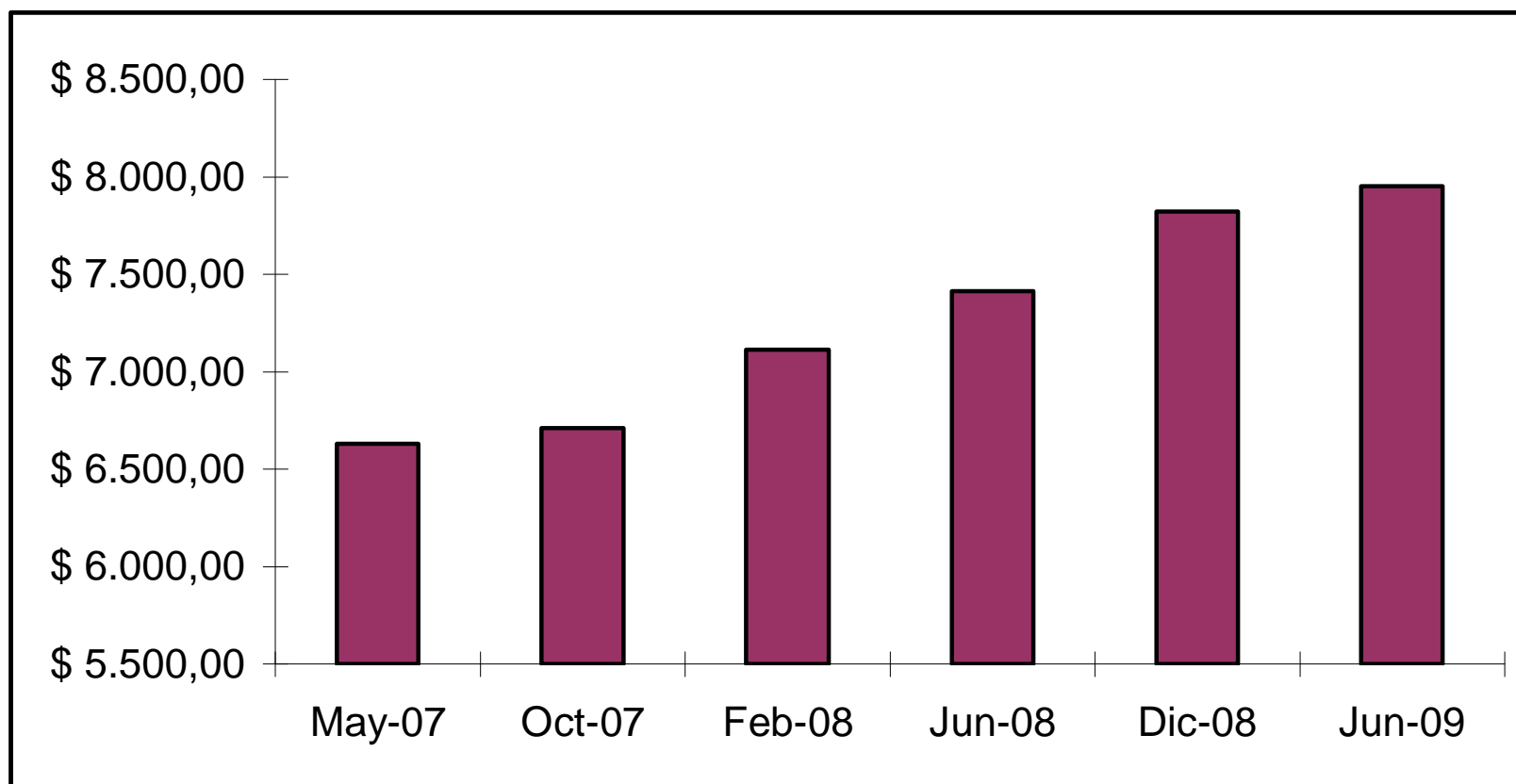

TOTAL SOCIAS CON CREDITO Y PORCENTAJE DE MUJERES A SEPTIEMBRE 2009

FILIAL	SOCIAS CON CREDITO	% Mujeres
AMBATO	4.500	90%
LATACUNGA	3.157	94%
RIOBAMBA	2.484	85%
SANTO DOMINGO	2.412	74%
GUARANDA	2.010	80%
TULCAN	1.369	76%
EL CAFETAL	649	92%
PUEBLO SOLIDARIO	189	89%
FAMILIA SOLIDARIA	42	65%
TOTAL	16.812	85%

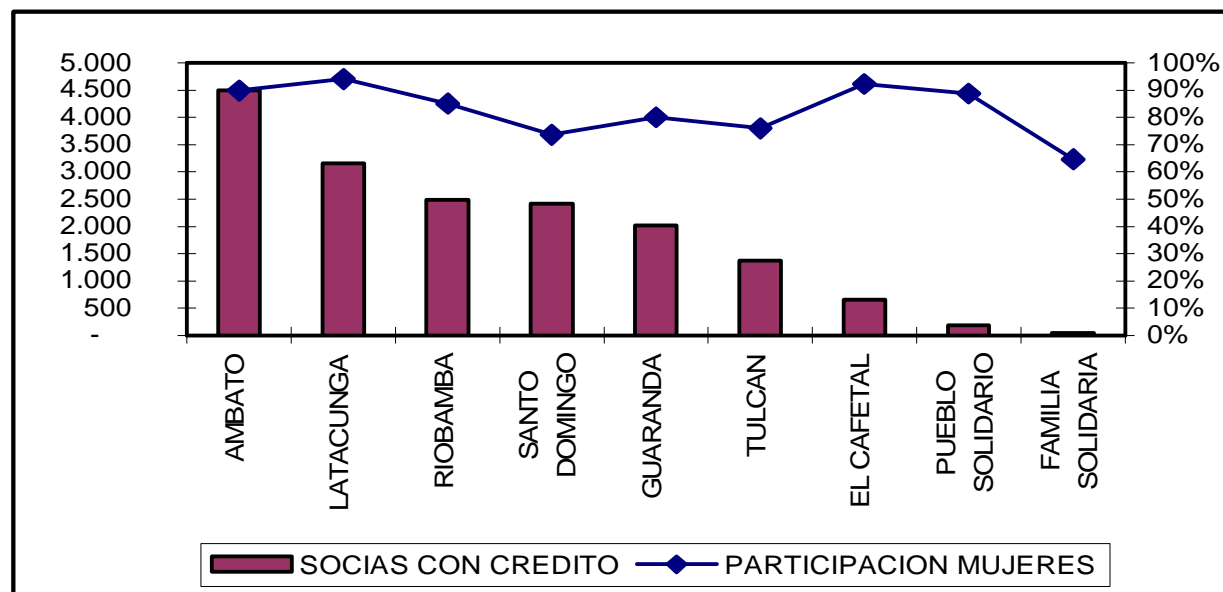

TIPO DE SOCIO POR NIVEL DE POBREZA: RECURSOS SOLICITADOS AL PROGRAMA NACIONAL DE FINANZAS POPULARES DEL MIES EN SEPTIEMBRE 2009

TIPO CREDITO	TIPO A	TIPO B
GUARANDA	93,30%	6,70%
SANTO DOMINGO	64,88%	35,12%
TULCAN	85,19%	14,81%
TOTAL	84,57%	15,43%
Definición: Fuente: Censo de Población y Vivienda - INEC (ECV 2006)	Tipo A: Parroquias con Incidencia de Pobreza Mayor al 65%	Tipo B: Parroquias con Incidencia de Pobreza Menor al 65% y Mayor al 38%

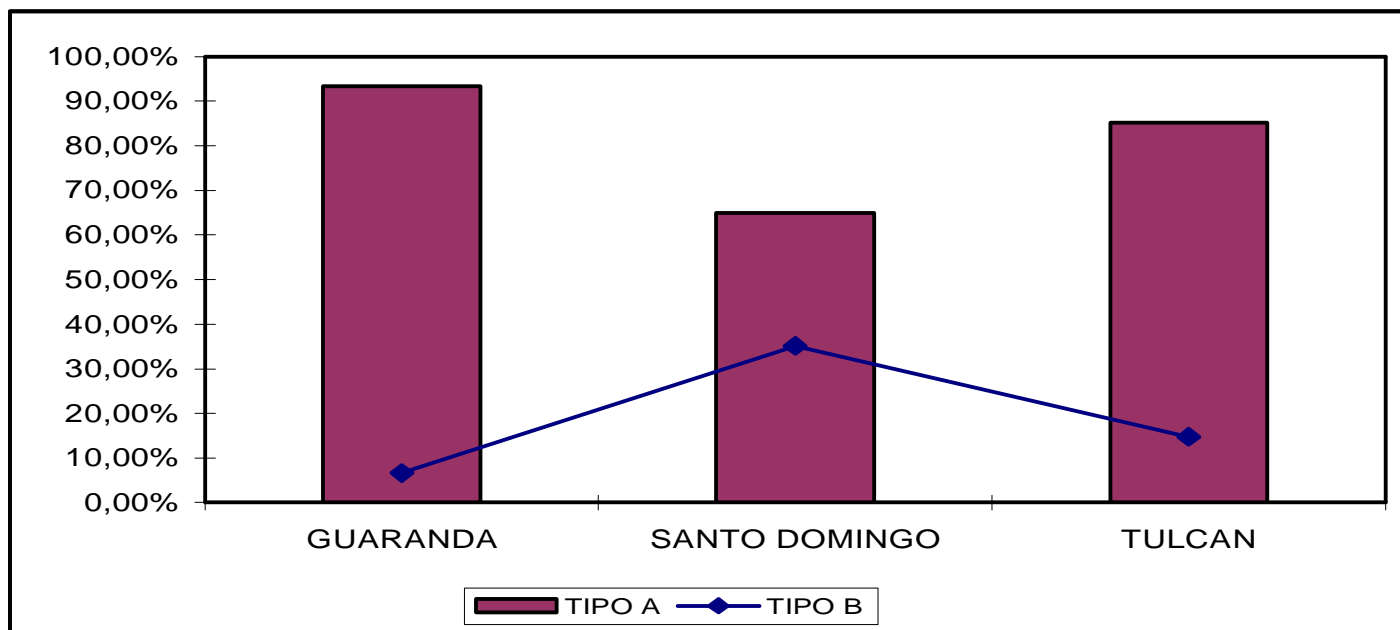

PROMEDIOS DE CREDITO POR FILIAL: SEPTIEMBRE 2009

FILIAL	PROMEDIO CREDITO
RIOBAMBA	233,73
PUEBLO SOLIDARIO	255,69
GUARANDA	276,78
AMBATO	342,17
LATACUNGA	377,09
SANTO DOMINGO	398,47
TULCAN	467,24
EL CAFETAL	693,43
FAMILIA SOLIDARIA	767,86
TOTAL	357,37

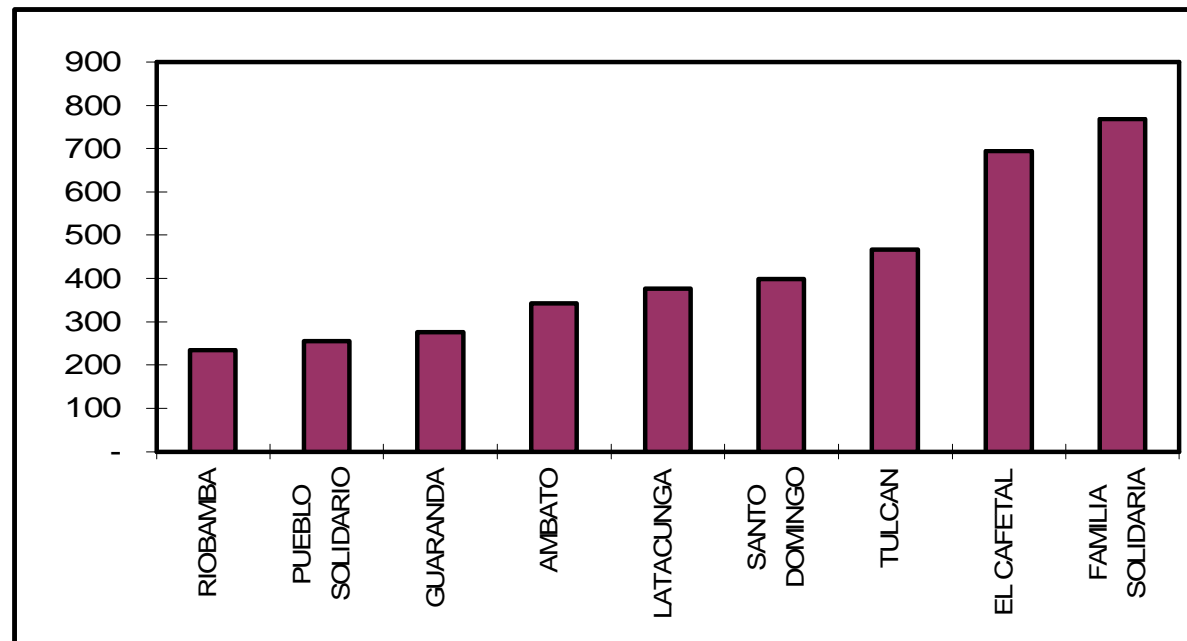

RETENCION Y FIDELIDAD DE SOCIOS

May-07	Oct-07	Feb-08	Jun-08	Dic-08	Jun-09
86,63%	88,80%	92,20%	93,65%	94,12%	96,90%

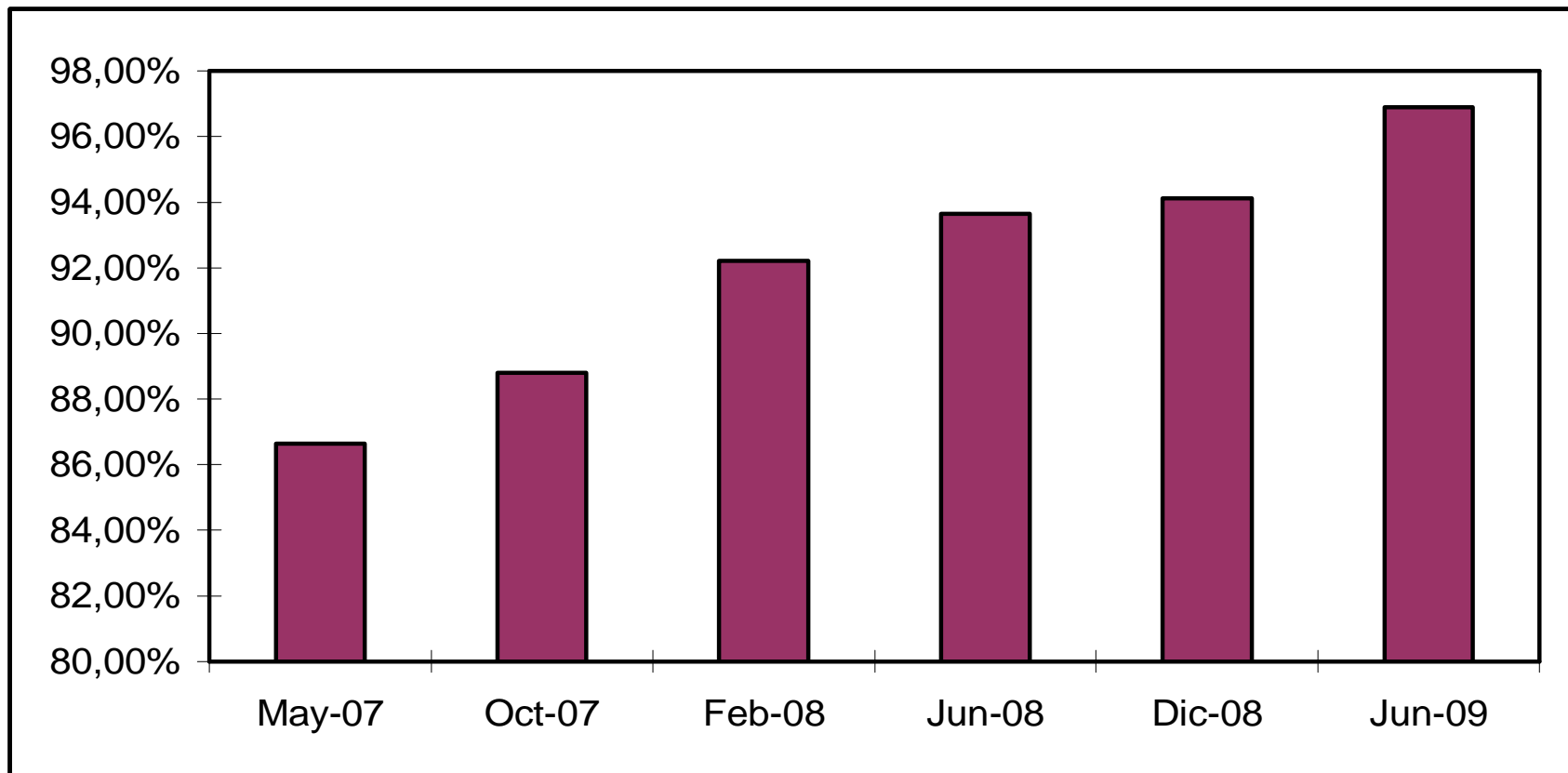

APALANCAMIENTO DE FILIALES DE UCADE: EN NUMERO DE VECES

May-07	Oct-07	Feb-08	Jun-08	Dic-08	Jun-09
0,24	0,34	0,57	0,91	0,95	2,46

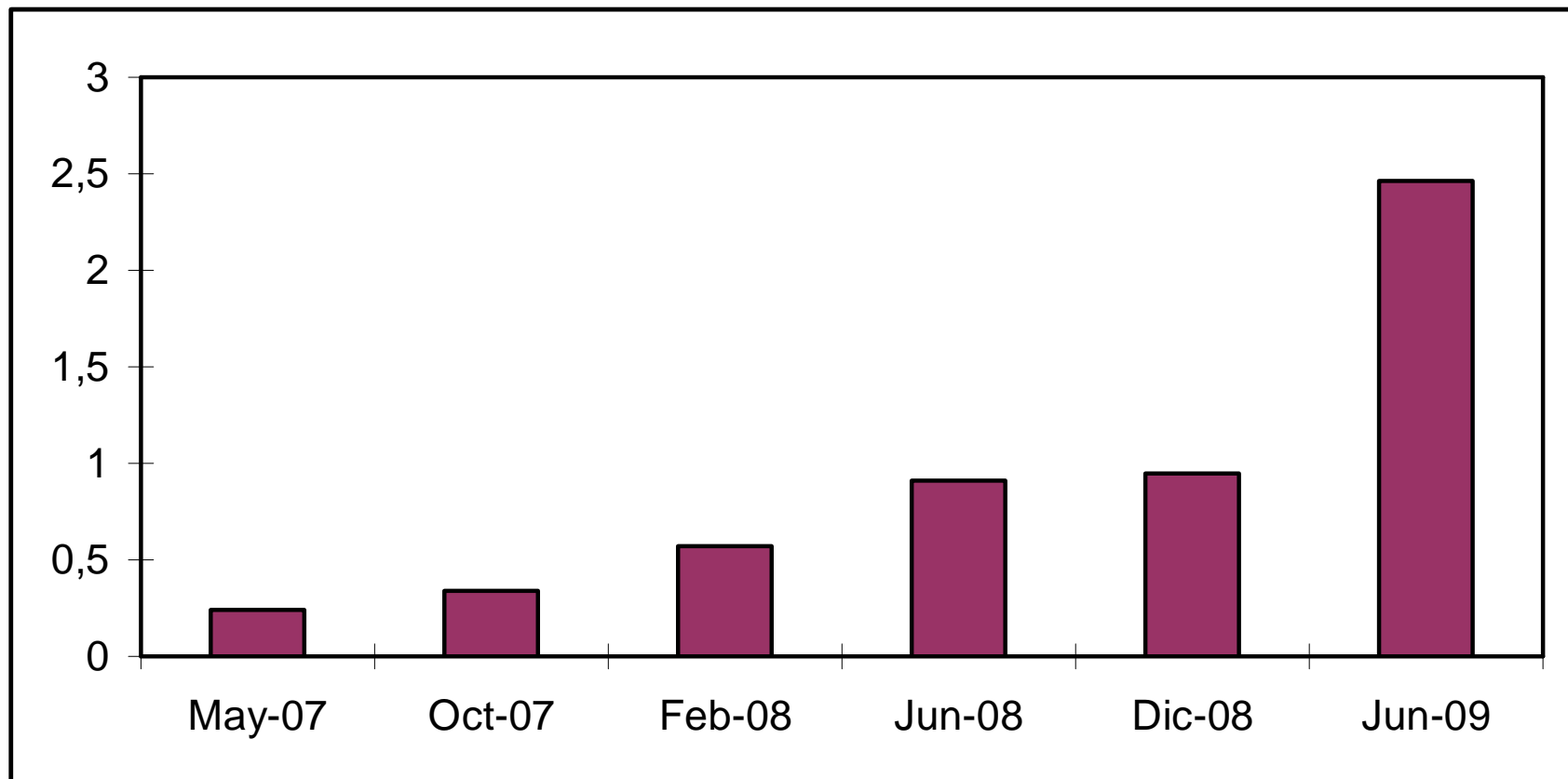

CARTERA FILIALES DE UCADE: SEPTIEMBRE 2009

FILIAL	CARTERA
AMBATO	1.713.240,82
SANTO DOMINGO	1.305.398,33
LATACUNGA	1.266.638,06
TULCAN	841.498,00
GUARANDA	695.558,35
RIOBAMBA	683.201,56
EL CAFETAL	487.484,47
PUEBLO SOLIDARIO	54.460,91
FAMILIA SOLIDARIA	49.910,83
TOTAL	7.097.391,33

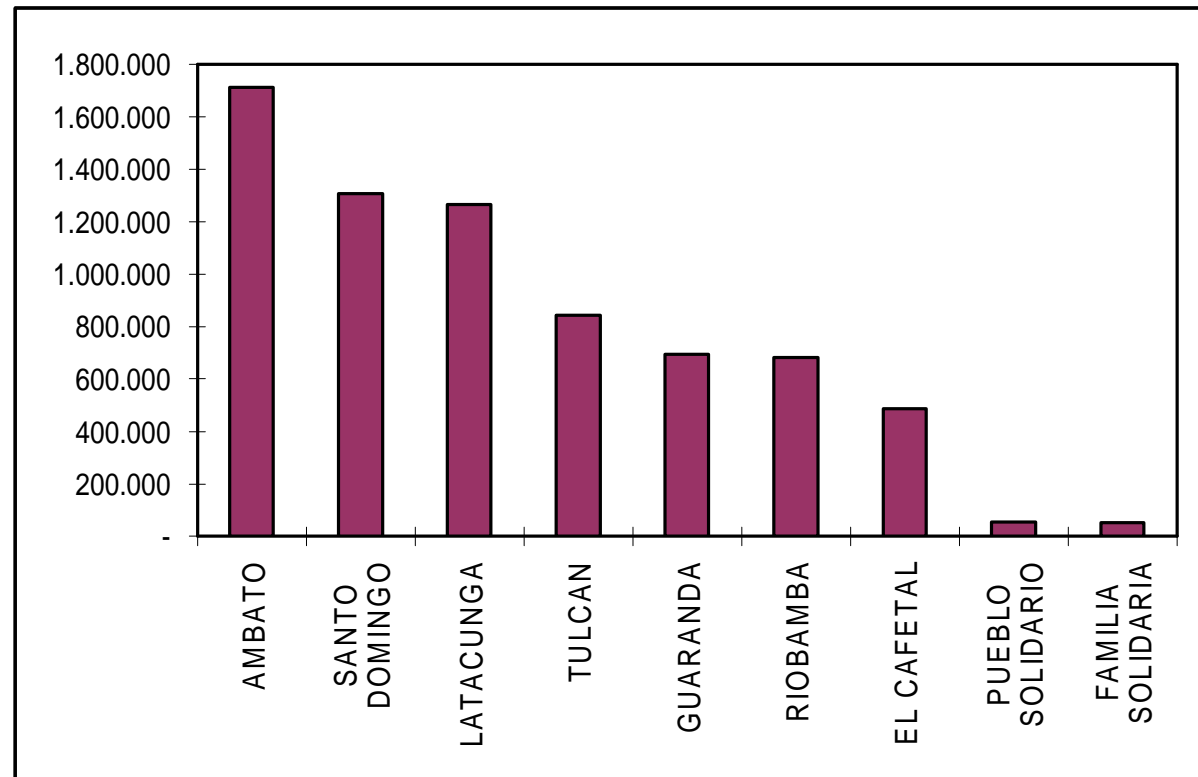

TOTAL SOCIOS Y CON CREDITO DE FILIALES DE UCADE: SEPTIEMBRE 2009

FILIAL	TOTALSOCIOS	SOCIOS CON CREDITO
AMBATO	6.387	5.007
SANTO DOMINGO	4.179	3.276
LATACUNGA	3.359	3.359
EL CAFETAL	4.553	703
GUARANDA	3.057	2.513
RIOBAMBA	2.923	2.923
TULCAN	1.801	1.801
PUEBLO SOLIDARIO	213	213
FAMILIA SOLIDARIA	170	65
TOTAL	26.642	19.860

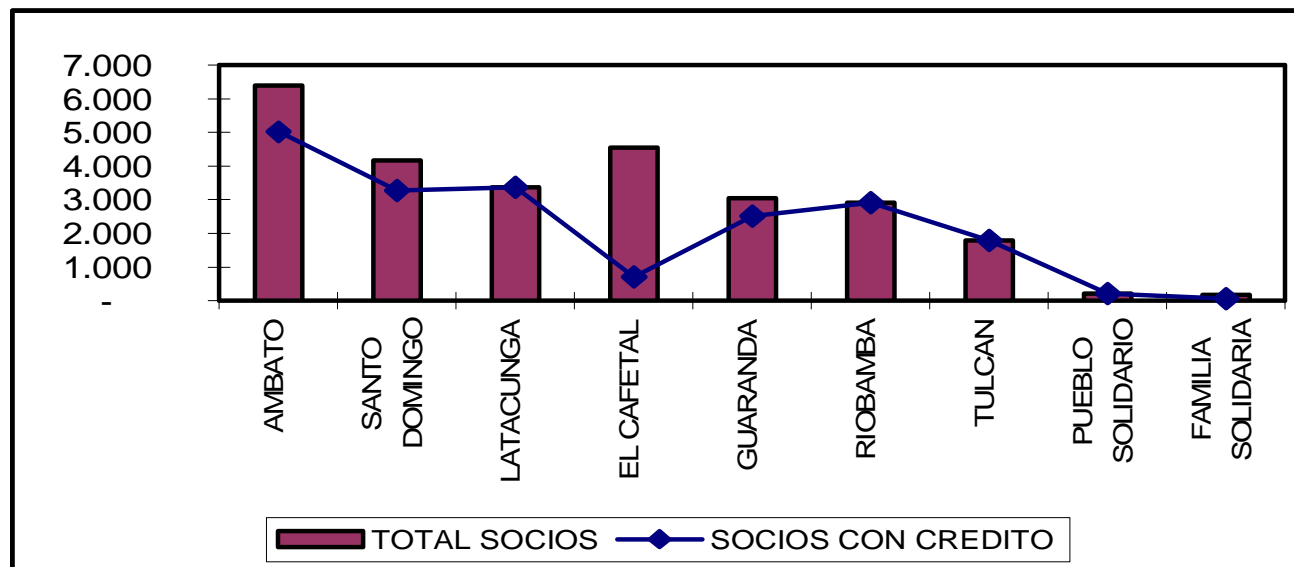

Retos y Desafíos

- Avanzar en el cumplimiento de la visión social de Ucade
- Construir conjuntamente con otros actores públicos y privados un conjunto de indicadores que hagan posible medir su impacto en la transformación de la vida de la gente
- Fortalecer nuestro trabajo dentro de una lógica de desarrollo integral y solidario, donde las personas recuperen su protagonismo, el ejercicio de sus derechos y la práctica de sus obligaciones
- Fortalecer las iniciativas de economía solidaria y generar condiciones para su sostenibilidad para lo cual se requieren de adecuadas políticas públicas que la promuevan de manera efectiva



Muchas Gracias